







MAPA DE ESQUADRIAS				
LEGENDA DE PORTAS - PORTAS EM MADEIRA COM PINTURA				
REF.	Dimensões (cm)	Quantidade	TIPO	AMBIENTES
P01	70 x 210	06	01 folha - de abrir lisa com chapa metálica	Sanitários infantis, Vest. funcionários
P02	80 x 210	03	01 folha - de abrir c/ veneziana	Despensa, Almoxxarifado, Rouparia/lavanderia
P03	80 x 210	03	01 folha - de abrir c/ chapa e barra metálica	Sanitários PNE infantil e Sanitários PNE adultos
P04	80 x 210	06	01 folha - de abrir lisa com chapa metálica	Direção/secretaria, Sala Professores, Amentação, Lactário, Copa e Cozinha
P05	80 x 210	05	01 folha - de abrir c/ barra e chapa metálica e vidro	Creche I, Creche II, Creche III e Pré-Escola 1 e 2
P06	60 x 100	08	01 folha - de abrir rev. com laminado melamínico	Sanitários infantis

LEGENDA DE PORTAS - PORTAS DE ALUMÍNIO				
REF.	Dimensões (cm)	Quantidade	TIPO	AMBIENTES
P07	100 x 210	01	01 folha - de abrir com vidro e veneziana	Cozinha
P08	80 x 210	01	01 folha - de abrir com veneziana	Copa dos funcionários
P09	160 x 210	01	02 folhas - de abrir com veneziana	S.T., Telefone, Elétrica
P10	450 x 210	07	04 folhas - de correr com vidro	Creche I, Creche II, Creche III, Pré-Escola 1 e 2 e Sala Multitudo
P11	120 x 185	01	02 folhas - de abrir venezianas	Depósito de Gás

LEGENDA DE PORTAS - PORTAS DE VIDRO				
REF.	Dimensões (cm)	Quantidade	TIPO	AMBIENTES
P12	175 x 230	01	02 folhas - de abrir	Hall

LEGENDA DE PORTÕES - PORTÕES METÁLICOS				
REF.	Dimensões (cm)	Quantidade	TIPO	AMBIENTES
P13	160 x 210	02	02 folhas - de abrir	Acesso principal
P14	100 x 200	03	01 folha - de abrir	Plato de serviço e acesso lateral
P15	320 x 200	01	02 folhas - de abrir	Plato de serviço
P16	100x35 x 210	01	01 folha de abrir com chapa metálica	Varanda de serviço
P17	100x35 x 90	02	01 folha de abrir com chapa metálica	Solários

LEGENDA DE JANELAS - JANELAS ALUMÍNIO						
REF.	Dimensões (cm)	Área(m²)	Quant.	h do peitoril(cm)/Tipo	AMBIENTES	
JA-1	70 x 125	0,875	01	1,75	90 cm - guilhotina	Lactário*
JA-2	110 x 195	2,145	01	2,145	70 cm - guilhotina	Cozinha*
JA-3	140 x 115	1,61	01	1,61	100 cm - fixo	Amentação
JA-4	140 x 195	2,73	01	2,73	70 cm - guilhotina	Cozinha*
JA-5	200 x 105	2,10	01	2,10	90 e 110 cm - fixo	Secretaria
JA-6	210 x 50	1,05	01	1,05	215 cm - maximar	Depósito
JA-7	210 x 75	1,575	08	12,60	192 cm - maximar	San. inf., Fraldário, Copa, Lavand., Despensa, Cozinha*
JA-8	210 x 100	2,10	04	8,40	165 cm - maximar	Amentação, PNE infantil, Almoxxarifado, Lactário*
JA-9	210 x 150	3,15	02	6,30	115 cm - maximar	Administração e Sala dos professores/reunions
JA-10	70 x 75	0,525	02	1,05	191 cm - maximar	Sanitários PNE fem. e masc.
JA-11	140 x 75	1,05	05	5,25	190 cm - maximar	Cozinha*, Vestiários fem. e masc. e Rouparia
JA-12	420 x 50	2,10	02	4,20	215 cm - maximar	Pré-escola 2, Creche III
JA-13	560 x 100	5,60	03	16,80	165 cm - maximar	Creche I, Creche II, Creche III e Pré-escola 1 e 2

LEGENDA	
COBOGÓS - CB	
	CONCRETO 40x40x6 (LxAxP) - 2,92 x 2,09m - PAINEL HALL
DIVISÓRIAS - DV	
	GRANITO CINZA ANDORINHA - esp. 20 mm / alt. 120cm - SANITÁRIOS INFANTIS (MASC. e FEMIN.)
BANCO - BC*	
	BANCO EM ALVENARIA E ASSENTO EM CONCRETO PRÉ-MOLDADO - 0.4x3,2(HxL)x0,45 m - HALL
	BANCO EM ALVENARIA E ASSENTO EM CONCRETO PRÉ-MOLDADO - 2x (0.4x1,95(HxL)x0,45m) - HALL
	BANCO EM ALVENARIA E ASSENTO EM CONCRETO PRÉ-MOLDADO - 2x (0.4x1,95(HxL)x0,45m) - VARANDA
	BANCO EM GRANITO CINZA ANDORINHA E=20cm - 0.4x2,25(HxL)x0,40m - SANITÁRIO INFANTIL 2
	BANCO EM GRANITO CINZA ANDORINHA E=20cm - 0.4x1,19(HxL)x0,40m - SANITÁRIO INFANTIL 1

BANCADAS - B*				
B-1	GRANITO CINZA ANDORINHA - esp. 2 cm - 3,40x0,60(HxL)x0,5 m - TRIAGEM E LAVAGEM			
B-2	GRANITO CINZA ANDORINHA - esp. 2 cm - 1,25x0,50(HxL)x0,5 m - LAVANDERIA			
B-3	GRANITO CINZA ANDORINHA - esp. 2 cm - 1,00x0,50(HxL)x0,5 m LAVANDERIA			
B-4	GRANITO CINZA ANDORINHA - esp. 2 cm - 2x (0,85x0,50(HxL)x0,5 m) VEST.FUNC.FEM. E MASC.			
B-5	GRANITO CINZA ANDORINHA - esp. 2 cm - 3,20x0,60(HxL)x0,5 m - LACTÁRIO			
B-6	GRANITO CINZA ANDORINHA - esp. 2 cm - 1,80x0,55(HxL)x0,5m - HIGIENIZAÇÃO			
B-7	GRANITO CINZA ANDORINHA - esp. 2 cm - 2,50x0,60(HxL)x0,50x0,50(HxL)x0,5 m - COZINHA - lavagem			
B-8	GRANITO CINZA ANDORINHA - esp. 2 cm - 1,10x0,75(HxL)x0,7 m - COZINHA - recepção louças			
B-9	GRANITO CINZA ANDORINHA - esp. 2 cm - 1,15x0,50(HxL)x0,5 m - COZINHA - preparo de carnes			
B-10	GRANITO CINZA ANDORINHA - esp. 2 cm - 1,15x0,50(HxL)x0,7 m - COZINHA - armazenamento			
B-11	GRANITO CINZA ANDORINHA - esp. 2 cm - 2,85x0,60(HxL)x0,50x0,50(HxL)x0,5 m - COZINHA - preparo de verduras e sucos			
B-12	GRANITO CINZA ANDORINHA - esp. 2 cm - 2,10x0,60(HxL)x0,50 m - COZINHA - esopo			
B-13	GRANITO CINZA ANDORINHA - esp. 2 cm - 1,55x0,53(HxL)x0,5 m - REFEITÓRIO - lava-mãos			
B-14	GRANITO CINZA ANDORINHA - esp. 2 cm - 1,0x0,50(HxL)x0,5 m - 1,5x0,50(HxL)x1,10m - SECRETARIA			
B-15	GRANITO CINZA ANDORINHA - esp. 2 cm - 4,80x0,70(HxL)x0,5 m - FRALDÁRIO			
B-16	GRANITO CINZA ANDORINHA - esp. 2 cm - 1,55x0,70(HxL)x0,50 m - SANITÁRIO PNE INF.			
B-17	GRANITO CINZA ANDORINHA - esp. 2 cm - 0,70x1,20(HxL)x0,90 m - SANITÁRIO INF. - tocador			
B-18	GRANITO CINZA ANDORINHA - esp. 2 cm - 2x (3,50x0,53(HxL)x0,5 m) - SANITÁRIOS INFANTIS 1 E 2			
B-19	GRANITO CINZA ANDORINHA - esp. 2 cm - 0,80x0,90x0,50(HxL)x0,50 m - SOLÁRIO 3			
B-20	GRANITO CINZA ANDORINHA - esp. 2 cm - 2x (0,95x0,55(HxL)x0,90 m + 1,55x0,55(HxL)x0,50m) - SOLÁRIOS 1 E 2			

ESCANINHOS - EC*				
EC-1	MDF REV. COM LAMINADO MELAMÍNICO BRANCO - espessura 2 cm - CRECHES II E III			
EC-2	MDF REV. COM LAMINADO MELAMÍNICO BRANCO - espessura 2 cm - CRECHE I			
EC-3	MDF REV. COM LAMINADO MELAMÍNICO BRANCO - espessura 2 cm - DEPÓSITO CRECHE I			
EC-4	MDF REV. COM LAMINADO MELAMÍNICO BRANCO - espessura 2 cm - SALA MULTITUDO			

PRATELEIRA - PT*				
PT-1	GRANITO CINZA ANDORINHA - espessura 2 cm - 4x (1,70 mL (P)x0,4 m) - VARANDA DE SERVIÇO/DML			
PT-2	GRANITO CINZA ANDORINHA - espessura 2 cm - 5x (2,50 mL (P) x0,30 m) - SOLÁRIOS 1, 2 E 3			
PT-3	GRANITO CINZA ANDORINHA - espessura 2 cm - 5x (0,20 mL (P) x0,40 m) - ROUPARIA			
PT-4	GRANITO CINZA ANDORINHA - espessura 2 cm - 2x (2,50 mL (P) x0,3 m) - LAVANDERIA			
PT-5	GRANITO CINZA ANDORINHA - espessura 2 cm - 1,20 mL (P) x0,3 m) - LACTÁRIO			
PT-6	GRANITO CINZA ANDORINHA - espessura 2 cm - 5x (2,10 mL (P) x0,6 m - COZINHA			
PT-7	GRANITO CINZA ANDORINHA - espessura 2 cm - 2,50 mL (P) x0,3 m - COZINHA			
PT-8	GRANITO CINZA ANDORINHA - espessura 2 cm - 2,95 mL (P) x0,3 m - COZINHA			
PT-9	GRANITO CINZA ANDORINHA - espessura 2 cm - 5x (3,00 mL (P) x0,4 m) - DESPESA			
PT-10	GRANITO CINZA ANDORINHA - espessura 2 cm - 5x (2,60 mL (P) x0,4 m) - DEPÓSITO			
PT-11	GRANITO CINZA ANDORINHA - espessura 2 cm - 8x (2,50 mL (P) x0,4 m) - ALMOXXARIFADO			

ESPECIFICAÇÕES				
PISO				
1 - CONCRETO DESPENADO COM JUNTAS PLÁSTICAS A CADA 1,20m				
2 - CIMENTADO COM ACABAMENTO LISO E JUNTAS PLÁSTICAS A CADA 1,20m				
3 - CERÂMICA 40x40 cm, PEI 5, COR BRANCO GELO, ANTIDERRAPANTE				
4 - CERÂMICA 60x60 cm, PEI 5, COR BRANCO GELO, ANTIDERRAPANTE				
5 - PISO VINÍLICO EM MANTA 6x30m				
6 - BLOCO INTERTRAVADO DE CONCRETO				
7 - AREIA				
8 - GRAMADO				
PAREDE				
1 - PINTURA ACRÍLICA COR MARFIM SOBRE MASSA CORRIDA				
2 - PINTURA EPOXI LARANJA ATÉ H=0,90m, RODAMEIO DE MADEIRA PINTADO NA COR BRANCA H=10cm E PINTURA ACRÍLICA COR BRANCO GELO				
3 - PINTURA EPOXI VERDE ATÉ H=0,90m, RODAMEIO DE MADEIRA PINTADO NA COR BRANCA H=10cm E PINTURA ACRÍLICA COR BRANCO GELO				
4 - PINTURA EPOXI AZUL ATÉ H=0,90m, RODAMEIO DE MADEIRA PINTADO NA COR BRANCA H=10cm E PINTURA ACRÍLICA COR BRANCO GELO				
5 - PINTURA EPOXI AMARELO ATÉ H=0,90m, RODAMEIO DE MADEIRA PINTADO NA COR BRANCA H=10cm E PINTURA ACRÍLICA COR BRANCO GELO				
6 - CERÂMICA 30x40 cm, COR BRANCO GELO, DO PISO AO TETO				
7 - CERÂMICA 30x40cm, COR BRANCO GELO ATÉ H=1,80m, FAIXA CERÂMICA 10x10cm (Vermeha para Fem. e Azul para Masc.) E PINTURA ACRÍLICA COR BRANCO GELO				
8 - CERÂMICA 30x40cm, COR BRANCO GELO ATÉ H=1,50m				
9 - CERÂMICA AMARELA 10x10cm ATÉ H=0,90m, FAIXA DE CERÂMICA BRANCA 10x10cm E PINTURA ACRÍLICA COR BRANCO GELO				
10 - PINTURA ACRÍLICA COR BRANCO GELO COM FAIXA INFERIOR COR CINZA ATÉ H=0,90m				
TETO				
1 - FORRO EM FIBRA MINERAL REMOVÍVEL COM ESTRUTURA DE ALUMÍNIO NATURAL				
2 - FORRO DE GESSO ACARTONADO COM MASSA CORRIDA E PINTURA PVA COR BRANCO NEVE				
3 - LAJE				
LEGENDA PAREDES				
TUOLO E FUIROS - espessura 20 cm				
TUOLO E FUIROS - espessura 15cm				

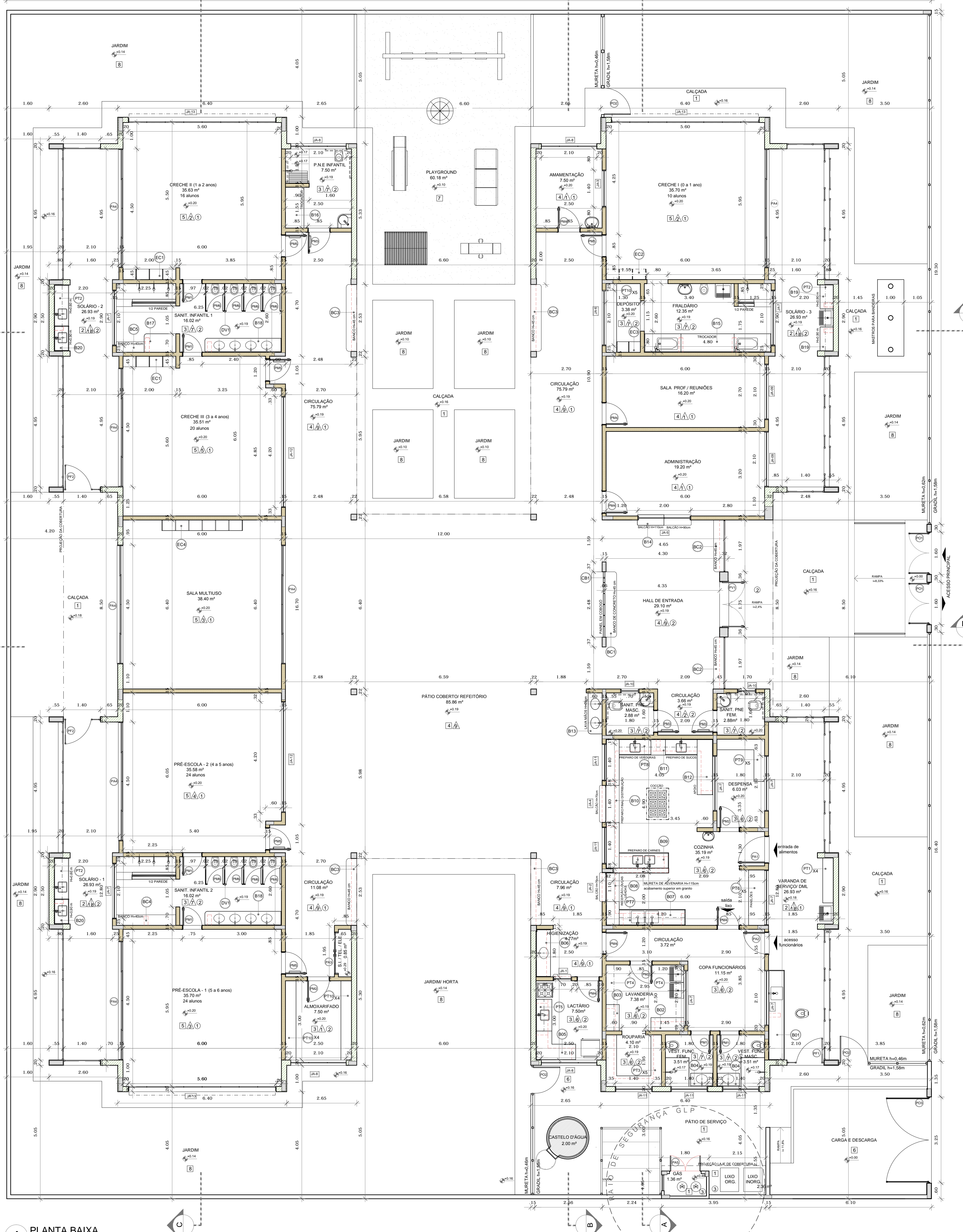

NOTAS	
- MEDIDAS E NÍVEIS EM METROS;	
- VERIFICAR POSIÇÃO EXATA DOS PILARES NO PROJETO ESTRUTURAL;	
- VERIFICAR DETALHES CONSTRUTIVOS PERTINENTES NAS PRANCHAS DE DETALHAMENTO;	
- EM CASO DE CONFLITO DE INFORMAÇÕES ENTRE O PROJETO GRÁFICO E O MEMORIAL DESCRITIVO, PREVALECE A INFORMAÇÃO CONTRA NOS DESENHOS;	
- ALTERAÇÕES NESTE PROJETO SOMENTE COM AUTORIZAÇÃO EXPRESSA DO FNDE	
REFERÊNCIAS:	
- PLANILHA DE QUANTITATIVOS;	
- MEMORIAL DESCRITIVO E ESPECIFICAÇÕES TÉCNICAS	

LEGENDA:	
INDICAÇÃO NÍVEIS PLANTA E CORTE	INDICAÇÃO DE VISTAS
INDICAÇÃO DE CORTES	ESPECIFICAÇÕES DE MATERIAIS
INDICAÇÃO DE FACHADAS	INDICAÇÃO DE EIXOS
INDICAÇÃO DE PORTAS E JANELAS	INDICAÇÃO DE ELEMENTOS (BANCADAS, PRATELEIRAS E ETC.)

<div><div><div><div><div></div><div>FNDE</div></div><div><div>Fundo Nacional de Desenvolvimento da Educação</div></div></div><div><div>Ministério da Educação</div></div></div></div>		<div><div><div><div></div><div>GOVERNO FEDERAL</div></div><div><div>BRASIL</div><div>PÁTRIA EDUCADORA</div></div></div></div>	
PROJETO PADRÃO - FNDE			
PROPRIETÁRIO: : PREFEITURA MUNICIPAL DE PELOTAS			
ENDEREÇO: EMEI LARANJAL - EMEI NAVEGANTES - EMEI VASCO PIRES			
MUNICÍPIO – UF: PELOTAS - RS			
PROPRIETÁRIO			
RESP. TÉCNICO		CREA	
AUTOR DO PROJETO		CAU	
DLFO		CREA	
ENDEREÇOS PROJETO TIPO 2 :		RA	
EMEI LARANJAL - PRAÇA NOVA PALMA, 48 EMEI NAVEGANTES - PASSEIO DOIS, S/ N° EMEI VASCO PIRES - RUA FAGUNDES VARELA, 874			
OBSERVAÇÕES:			
PROJETO EXECUTIVO			
PROGRAMA PROINFÂNCIA - PROJETO TIPO 2			
PROJETO DE ARQUITETURA			
COORDENAÇÃO CGEST - Coordenação Geral de Infraestrutura Educatonal		PLANTA BAIXA	
REVISÃO R.00		ESCALA 1/75	
FORMATO (900x680)		DATA EMISSÃO JUNHO/2015	
ARQ		PRANCHA 02/34	